Sehenswürdigkeiten von Berlin

— Miejsca warte zobaczenia w
Berlinie —

Reichstag

Gmach parlamentu Rzeszy w Berlinie – od 1999 roku siedziba Bundestagu w Berlinie. Od 1994 roku jest miejscem obrad Zgromadzenia Federalnego, które odbywa się co pięć lat w celu wyboru prezydenta Niemiec. Gmach znajduje się w dzielnicy **Tiergarten**.



Brandenburger Tor

Brama Brandenburska – zabytkowa budowla w Berlinie, zaprojektowana przez niemieckiego architekta Carla Gottharda Langhansa. Budowano ją w latach 1788–1791. Jest jednym z charakterystycznych punktów miasta. Budowana po wojnie siedmioletniej, w czasach umacniania się Królestwa Prus.



Fernsehturm

Otwarta w 1969 roku 368-metrowa **wieża z galerią widokową** na wysokości 203 m i restauracją na wysokości 207 m. Turyści mogą zobaczyć panoramę miasta w 360 stopniach.



Gendarmenmarkt

Jeden z najpiękniejszych placów w Berlinie znajduje się w bezpośrednim sąsiedztwie Friedrichstrasse, ekskluzywnej ulicy handlowej Berlina-Mitte: **Gendarmenmarkt** . Sala koncertowa zaprojektowana przez Schinkla oraz Katedra Niemiecka i Katedra Francuska to trzy architektoniczne atrakcje stolicy.



Schloss Charlottenburg

Tuż za centrum znajduje się wspaniały **zamek Charlottenburg**. Powstał z rozkazu głowy państwa Fryderyka III. Wzniesiony około 1700 roku dla ukochanej i lubianej żony Sophie-Charlotte, położony jest w środku malowniczego parku zamkowego bezpośrednio nad Szprewą.



Museumsinsel

Berlińska Wyspa Muzeów, która wpisana jest na Listę Światowego Dziedzictwa UNESCO, jest domem dla większości ważnych miejsc wystawowych miasta: The Old Museum, The New Museum, Muzeum Pergamonu oraz dla Starej Galerii Narodowej. Ze swoimi zbiorami muzea prezentują ponad 6000 lat historii sztuki i kultury.

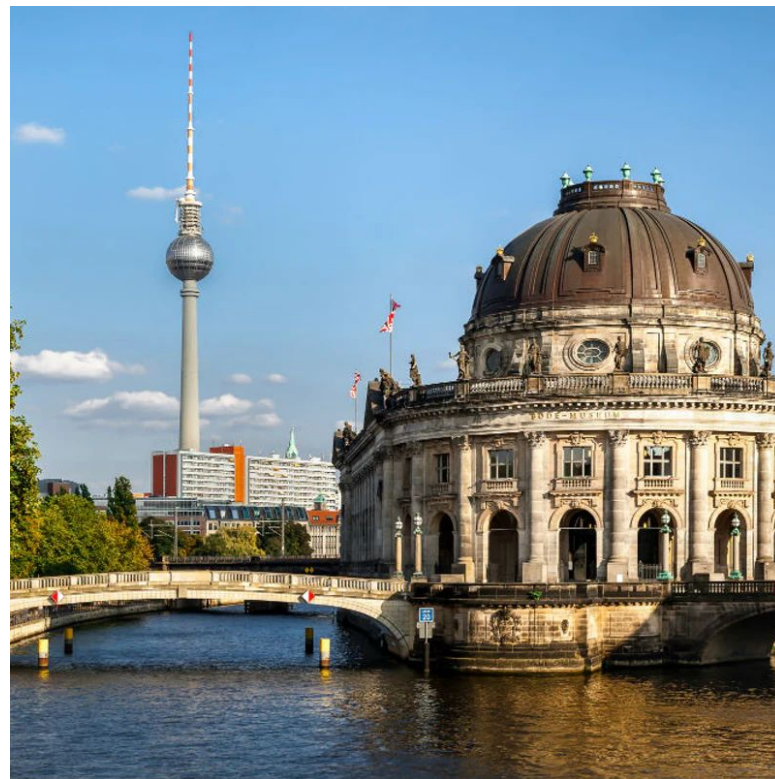

Berliner Mauer

Pomnik Muru Berlińskiego znajduje się na Bernauer Strasse - pomiędzy dzielnicami Wedding i Mitte. Składa się z pomnika ofiar rozbiorów, centrum dokumentacji i Kaplicy Pojednania. Dzięki zachowanemu fragmentowi muru z wieżą strażniczą do dziś można zobaczyć obwarowania graniczne. W **East Side Gallery** jest więcej muru berlińskiego.

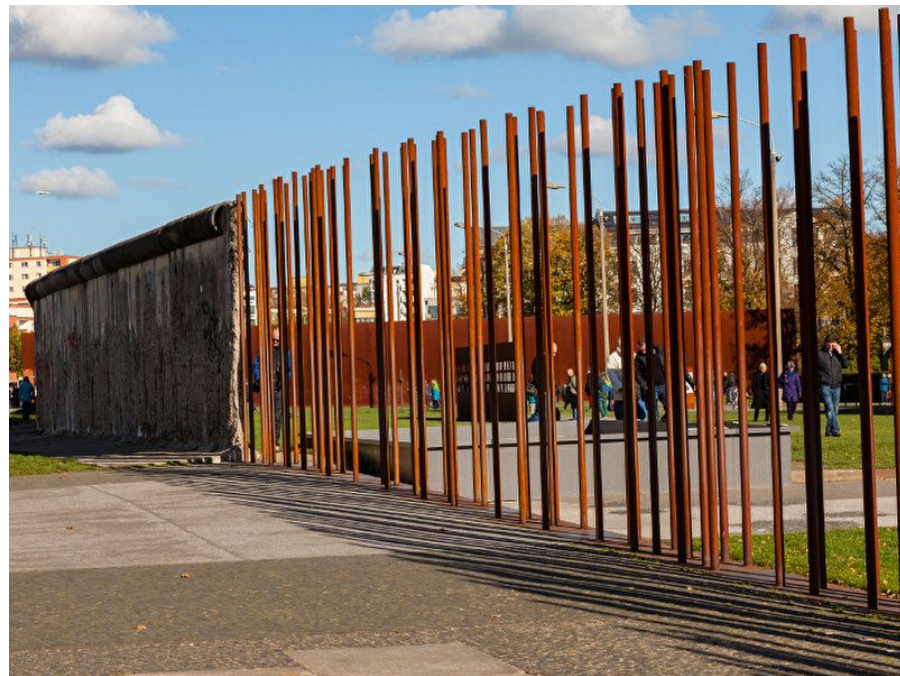

Potsdamer Platz

Przed II wojną światową tętniące życiem centrum miasta. Do upadku muru, ziemia niczyja: **Potsdamer Platz** ma bogatą historię. Po 1989 roku to się całkowicie zmieniło. Dziś dominuje Sony Center, wieżowce i niezliczone sklepy. Ponadto Potsdamer Platz jest teraz przede wszystkim siedzibą gwiazd i gwiazdeczek Berlina - i to nie tylko podczas festiwali filmowych.



Berühmte Leute aus Berlin

— Sławne osoby z Berlina —

Marlene Dietrich

Marlene Dietrich war eine deutsch-amerikanische Schauspielerin und Sängerin. Dietrich gilt als Hollywood- und Stilikone und ist eine der wenigen deutschsprachigen Künstlerinnen des 20. Jahrhunderts, die auch international Ruhm erlangten.

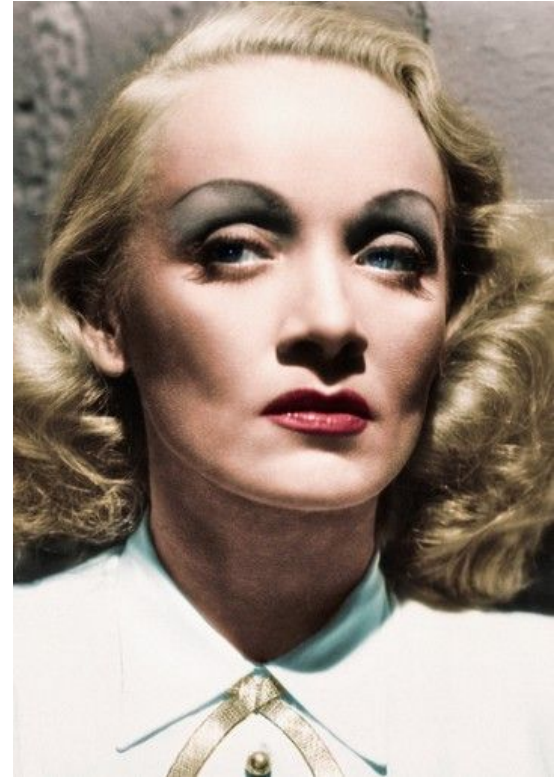

Brüder Grimm

Brüder Grimm nannten sich die Sprachwissenschaftler und Volkskundler **Jacob Grimm** und **Wilhelm Grimm** bei gemeinsamen Veröffentlichungen, wie zum Beispiel ihren weltberühmten Kinder- und Hausmärchen und dem Deutschen Wörterbuch, das sie begannen. Die Brüder gelten gemeinsam mit Karl Lachmann und Georg Friedrich Benecke als „Gründungsväter“ der Germanistik.



Georg Simmel

Georg Simmel war ein deutscher Philosoph und Soziologe. Er leistete wichtige Beiträge zur Kulturphilosophie, war Begründer der „formalen Soziologie“, einer Stadtsoziologie und der Konfliktsoziologie. Simmel stand in der Tradition der Lebensphilosophie, aber auch der des Neukantianismus.



Bertolt Brecht

Bertolt Brecht war ein einflussreicher deutscher Dramatiker, Librettist und Lyriker des 20. Jahrhunderts. Seine Werke werden weltweit aufgeführt. Brecht hat das epische Theater beziehungsweise „dialektische Theater“ begründet und umgesetzt.

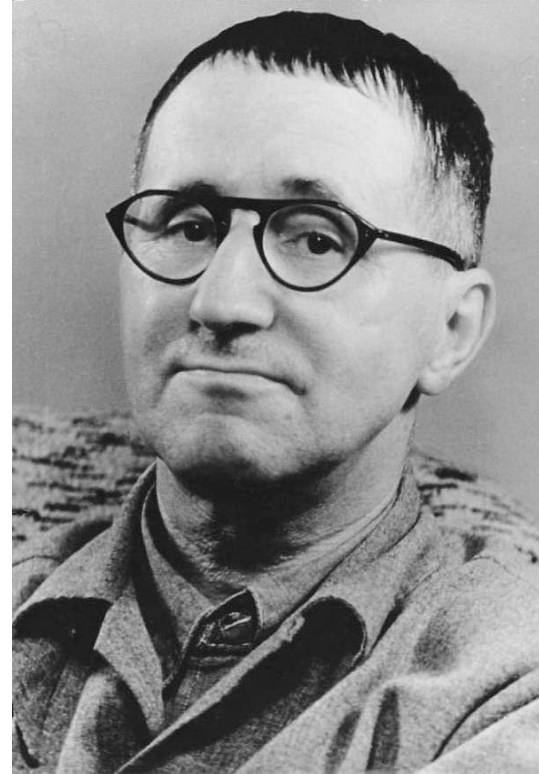

Dziękuję za uwagę!

— Dominik Kokoszka 2hpt —
